

# CALENDARIO 2026



***Erigeron  
bonariensis L.***

*Disegno  
di Nicoletta Bajo*

## Network Nazionale della Biodiversità

Una rete di partner e di cittadini  
per la condivisione dei dati  
in tema di biodiversità



# **Malva selvatica**

*Malva sylvestris* L.

Foto: Fabrizio Borghesi

# Gennaio



LUN	MAR	MER	GIO	VEN	SAB	DOM
29	30	31	01	02	03	04
05	06	07	08	09	10	11
12	13	14	15	16	17	18
19	20	21	22	23	24	25
26	27	28	29	30	31	01

**Malva**  
**selvatica**  
*Malva sylvestris L.*



# Gigaro

*Arum italicum* Mill.  
subsp. *italicum*

Foto: Federico Biguzzi



**02** Giornata Mondiale delle Zone Umide  
istituita nel 1996. Nello stesso giorno  
del 1971 è stata adottata la Convenzione  
sulle Zone Umide di importanza  
internazionale.

# Febbraio

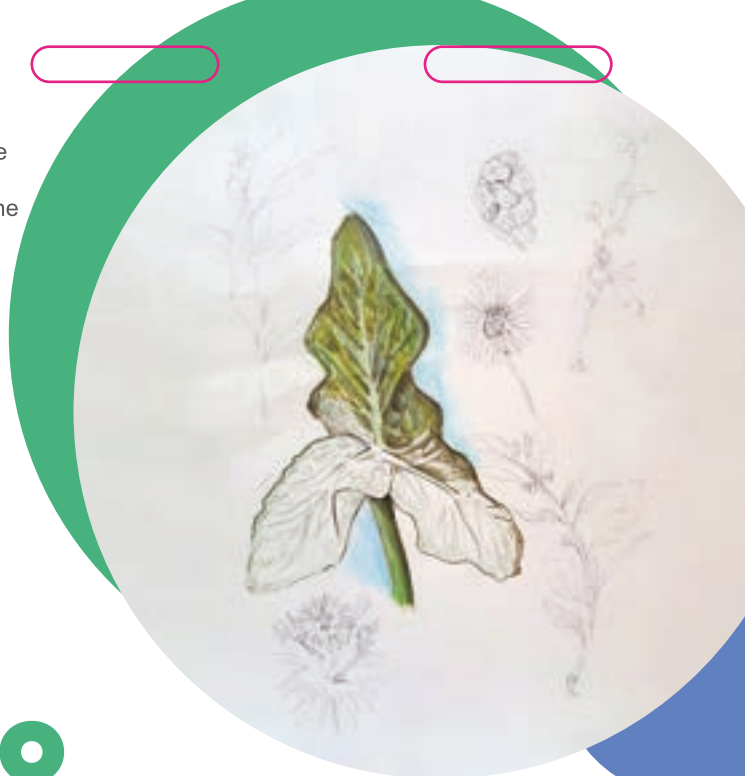

LUN	MAR	MER	GIO	VEN	SAB	DOM
26	27	28	29	30	31	01
02	03	04	05	06	07	08
09	10	11	12	13	14	15
16	17	18	19	20	21	22
23	24	25	26	27	28	01

**Gigaro**

*Arum italicum* Mill.  
subsp. *italicum*



Foto: Gabriele La Grasta

## **Becco di gru**

*Erodium malacoides* (L.)  
L'Hér. subsp. *Malacoides*

**03** Giornata Mondiale della Fauna  
Selvatica istituita nel 2013

**21** Giornata Internazionale  
delle Foreste istituita nel 2012

**22** Giornata Mondiale dell'Acqua  
istituita nel 2012

# Marzo



LUN	MAR	MER	GIO	VEN	SAB	DOM
23	24	25	26	27	28	01
02	03	04	05	06	07	08
09	10	11	12	13	14	15
16	17	18	19	20	21	22
23	24	25	26	27	28	29
30	31	01	02	03	04	05

**Becco di gru**

*Erodium malacoides* (L.)  
L'Hér. subsp. *Malacoides*



Foto: Roberto Meloni

# **Veronica comune**

*Veronica persica* Poir.



22 Giornata della Terra istituita nel 1970

# Aprile

LUN	MAR	MER	GIO	VEN	SAB	DOM
30	31	01	02	03	04	05
06	07	08	09	10	11	12
13	14	15	16	17	18	19
20	21	22	23	24	25	26
27	28	29	30	01	02	03

**Veronica  
comune**  
*Veronica persica Poir.*





*Foto: Marcello Bruschini*

## **Pratolina comune**

*Bellis perennis L.*

**20** Giornata mondiale delle Api  
istituita nel 2017

**22** Giornata mondiale  
per la Biodiversità istituita nel 2000

**24** Giornata Europea  
dei Parchi istituita nel 1999

**9 maggio e 10 ottobre**

Giornata Mondiale degli Uccelli  
Migratori istituita nel 2006.

Si celebra in due momenti distinti  
per sottolineare la ciclicità  
delle migrazioni che avvengono  
in primavera e in autunno

# Maggio



LUN	MAR	MER	GIO	VEN	SAB	DOM
27	28	29	30	01	02	03
04	05	06	07	08	09	10
11	12	13	14	15	16	17
18	19	20	21	22	23	24
25	26	27	28	29	30	31

**Pratolina  
comune**  
*Bellis perennis L.*



# ***Silene italiana***

*Silene italica* (L.) Pers.

Foto: Gabriele La Grasta



**05** Giornata Mondiale  
dell'Ambiente istituita nel 1972  
**08** Giornata Mondiale  
degli Oceani istituita nel 1992  
**17** Giornata mondiale  
per la lotta alla desertificazione  
e alla siccità istituita nel 1994

# Giugno



LUN	MAR	MER	GIO	VEN	SAB	DOM
01	02	03	04	05	06	07
08	09	10	11	12	13	14
15	16	17	18	19	20	21
22	23	24	25	26	27	28
29	30	01	02	03	04	05

**Silene  
italiana**  
Silene italica (L.) Pers.



*Foto: Gabriele La Grasta*

# **Grespino**

*Sonchus asper* (L.) Hill

08 Giornata Internazionale  
del Mar Mediterraneo istituita  
nel 2014

# Luglio

LUN	MAR	MER	GIO	VEN	SAB	DOM
29	30	01	02	03	04	05
06	07	08	09	10	11	12
13	14	15	16	17	18	19
20	21	22	23	24	25	26
27	28	29	30	31	01	02



**Grespino**  
Sonchus asper (L.) Hill

A close-up photograph of a green oat plant (Avena selvatica) with a long, slender spike and several developing seed heads. The plant is set against a blurred background of a field with purple and yellow wildflowers. Three empty, rounded rectangular boxes are positioned at the top of the image.

# **Avena selvatica**

*Avena fatua* L.

Foto: Roberto Meloni



# Agosto

LUN	MAR	MER	GIO	VEN	SAB	DOM
27	28	29	30	31	01	02
03	04	05	06	07	08	09
10	11	12	13	14	15	16
17	18	19	20	21	22	23
24	25	26	27	28	29	30
31	01	02	03	04	05	06

**Avena  
selvatica**  
Avena fatua L.





Foto: Fabrizio Borghesi

## **Borsapastore**

*Capsella bursa-pastoris* (L.)  
Medik. subsp. *bursa-pastoris*

# Settembre

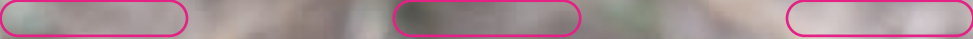
LUN	MAR	MER	GIO	VEN	SAB	DOM
31	01	02	03	04	05	06
07	08	09	10	11	12	13
14	15	16	17	18	19	20
21	22	23	24	25	26	27
28	29	30	01	02	03	04

**Borsapastore**

*Capsella bursa-pastoris* (L.)  
Medik. subsp. *bursa-pastoris*





Foto: Federico Biguzzi



# ***Euphorbia***

*Euphorbia* spp.



**04** Giornata Mondiale degli Animali  
istituita nel 1925

**05** Giornata Mondiale dell'Habitat  
istituita nel 1985

**13** Giornata internazionale  
per la Riduzione del Rischio  
dei Disastri Naturali istituita nel 1989

**9 maggio e 10 ottobre**

Giornata Mondiale degli Uccelli  
Migratori istituita nel 2006.  
Si celebra in due momenti distinti  
per sottolineare la ciclicità  
delle migrazioni che avvengono  
in primavera e in autunno



# Ottobre

LUN	MAR	MER	GIO	VEN	SAB	DOM
28	29	30	01	02	03	<b>04</b>
<b>05</b>	06	07	08	09	<b>10</b>	<b>11</b>
12	<b>13</b>	14	15	16	17	<b>18</b>
19	20	21	22	23	24	<b>25</b>
26	27	28	29	30	31	<b>01</b>

**Euphorbia**  
Euphorbia spp.



# Ortica

*Urtica dioica* L.

Foto: Fabrizio Borghesi

21 Giornata Nazionale degli Alberi  
istituita nel 2013

# Novembre

LUN	MAR	MER	GIO	VEN	SAB	DOM
26	27	28	29	30	31	01
02	03	04	05	06	07	08
09	10	11	12	13	14	15
16	17	18	19	20	21	22
23	24	25	26	27	28	29
30	01	02	03	04	05	06

**Ortica**  
Urtica dioica L.







Foto: Gabriele La Grasta

## **Acanto comune**

*Acanthus mollis* L.  
subsp. *Mollis*



**05** Giornata Mondiale del Suolo  
istituita nel 2014

**11** Giornata Internazionale  
della Montagna istituita nel 2003



# Dicembre

LUN	MAR	MER	GIO	VEN	SAB	DOM
30	01	02	03	04	05	06
07	08	09	10	11	12	13
14	15	16	17	18	19	20
21	22	23	24	25	26	27
28	29	30	31	01	02	03

**Acantho  
comune**

*Acanthus mollis* L.  
subsp. *Mollis*

Il calendario NNB 2026 è illustrato con i disegni e le foto realizzati nell'ambito di attività educative e di *Citizen Scienze* promosse dal Network:

- progetto ISPRA per gli istituti scolastici

**“L'iconografia botanica come strumento di conoscenza e di sensibilizzazione ambientale”**

- progetto **“Biodiversità in posa”**,  
per segnalare la presenza di specie, flora e fauna,  
del territorio nazionale.

#### **Coordinamento editoriale e testi**

Nicoletta Bajo, Simona Benedetti,  
Alessandra Casali, Anna Di Noi,  
Alessia Marinelli

#### **Gestione ed aggiornamento banche dati NNB**

Cristian Di Stefano

#### **Disegni**

Studenti delle classi 2A e 2C  
del Liceo Artistico Statale “Giulio Carlo Argan”  
di Roma A.A. 2024 – 2025

#### **Foto**

Autori vari, progetto “Biodiversità in Posa”

## **NNB NETWORK NAZIONALE DELLA BIODIVERSITÀ**

**Servizio per il Sistema Informativo  
Nazionale Ambientale ISPRA**



[nnb.isprambiente.it](https://nnb.isprambiente.it)



[nnb@isprambiente.it](mailto:nnb@isprambiente.it)



[nnb.isprambiente.it](https://www.instagram.com/nnb.isprambiente.it)



[@networknnb](https://twitter.com/networknnb)