

**Il Parco del Fosso della Cecchignola** compreso nell'area Laurentino Cecchignola è contiguo ad un sistema di aree tutelate, prime tra tutte quelle del Parco Regionale dell'Appia Antica e della Riserva Laurentino-Acqua Acetosa; questa configurazione ne consente quindi il loro collegamento ecologico-funzionale caratterizzando il Parco come «corridoio ecologico».



## Istituzione del Monumento Naturale "Fosso della Cecchignola"

Decreto del Presidente della Regione Lazio n°2780 del 16/02/2018 (ai sensi della L.R. n°29/1997 e ss.mm.ii.)

### Richiesta di ampliamento del perimetro dell'area da tutelare

14/3/2018 - agg.febbraio 2019

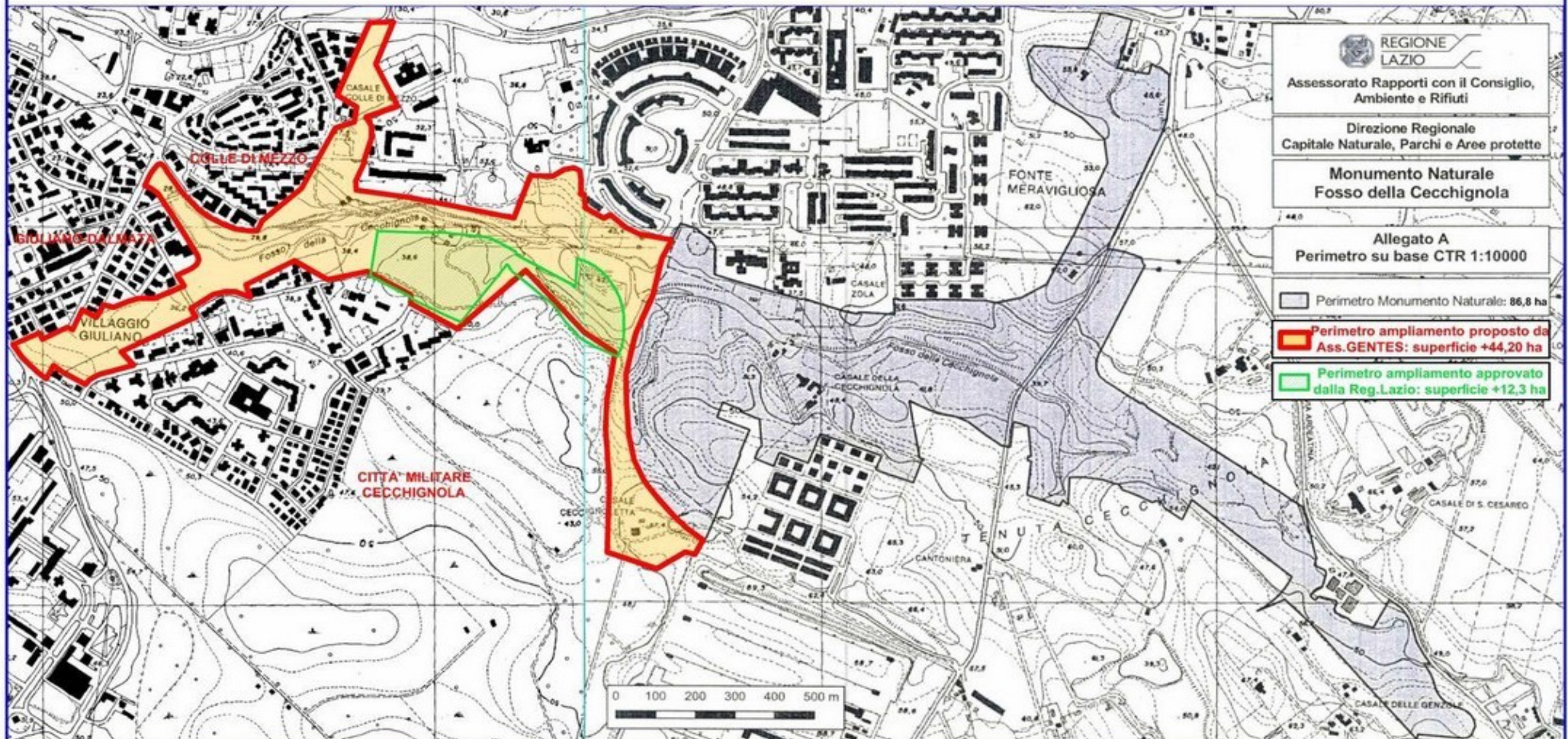

**GENTES** Associazione socio-culturale del Quartiere Giuliano-Dalmata - Roma

tel. 333 400 0808 - e-mail [info@associazionegentes.org](mailto:info@associazionegentes.org) - web [www.associazionegentes.org](http://www.associazionegentes.org)

Parco del Fosso della Cecchignola: perimetro delle aree già sottoposte a tutela e delle aree interessate da proposte di salvaguardia.

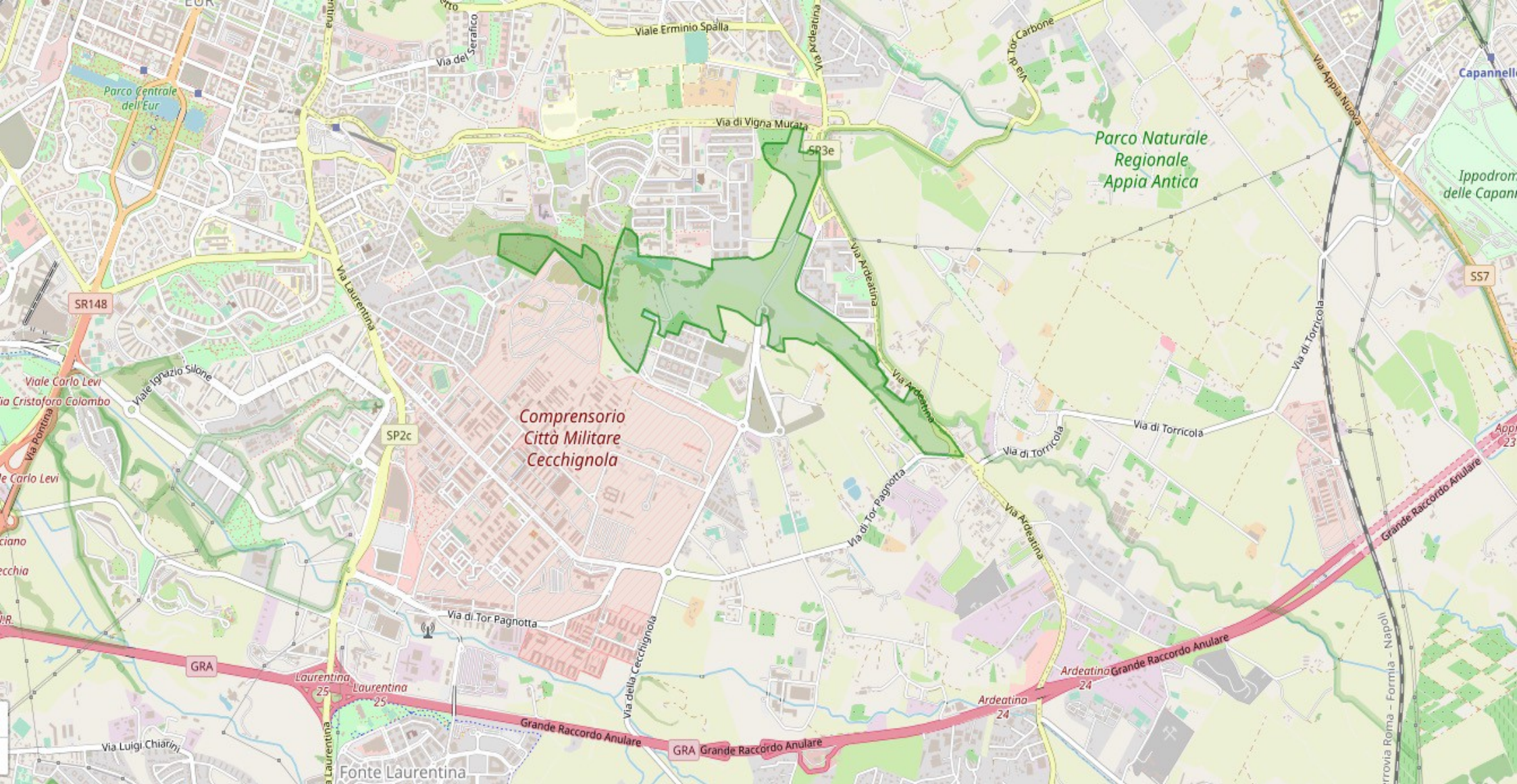

**Confini ed estensione (99 ha) del Parco del Fosso della Cecchignola gestito nell'ambito delle Riserve Naturali come Monumento Naturale dall'Ente regionale RomaNatura ([https://www.parchilazio.it/fosso\\_della\\_cecchignola](https://www.parchilazio.it/fosso_della_cecchignola)).**

Il Parco non ha connotazione unitaria, le aree di maggiore pregio naturalistico risultano prive di tutela non essendo incluse nel perimetro del Monumento naturale Regionale. Le aree di valore naturalistico, individuate in corrispondenza dello sviluppo del corso del Fosso, rischiano di scomparire per sempre; il P.R.G. prevede infatti la realizzazione di una strada che si sviluppa proprio lungo il tracciato del Fosso (<https://www.youtube.com/watch?v=DMymXK5ps00>).

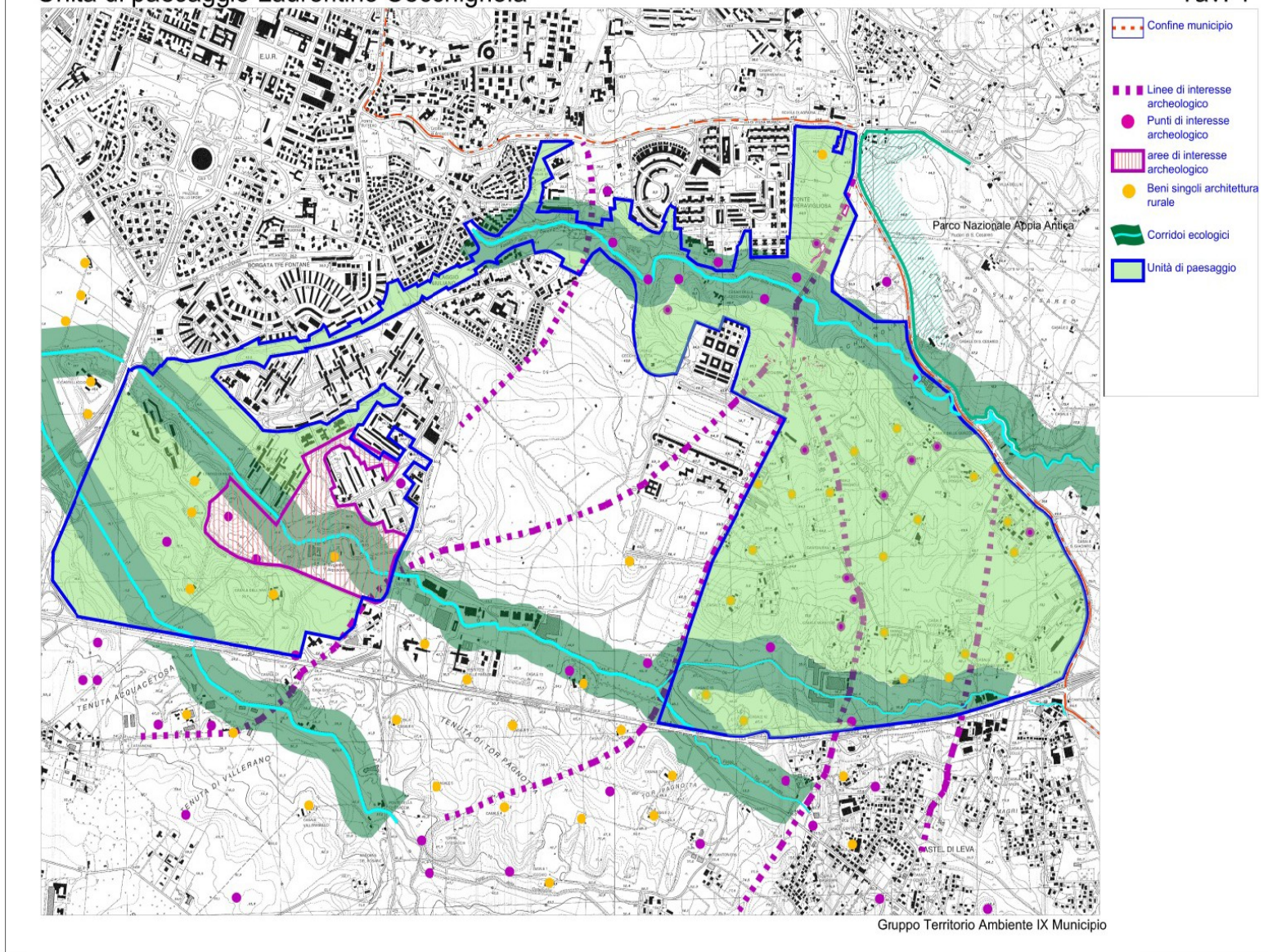

### La presenza del Fosso si configura come asse di un “sistema del verde”.

I corsi d’acqua sono elementi di continuità ambientale con funzione di corridoio ecologico per le specie animali e vegetali che utilizzano questo ecosistema per la loro crescita, riproduzione e diffusione nell’ambiente. Oggi, seppur tombato, il Fosso continua a mantenere le caratteristiche di area umida grazie anche al terreno argilloso dell’alveo (Tavola 1 Estratto da: Proposta di Dichiarazione di Notevole Interesse Pubblico ai sensi del D.lgs. 42/2004 «Aree Naturali del Fosso della Cecchignola e del Fosso del Fiorano» a cura del GTA - Gruppo Territorio Ambiente IX Municipio, Roma).

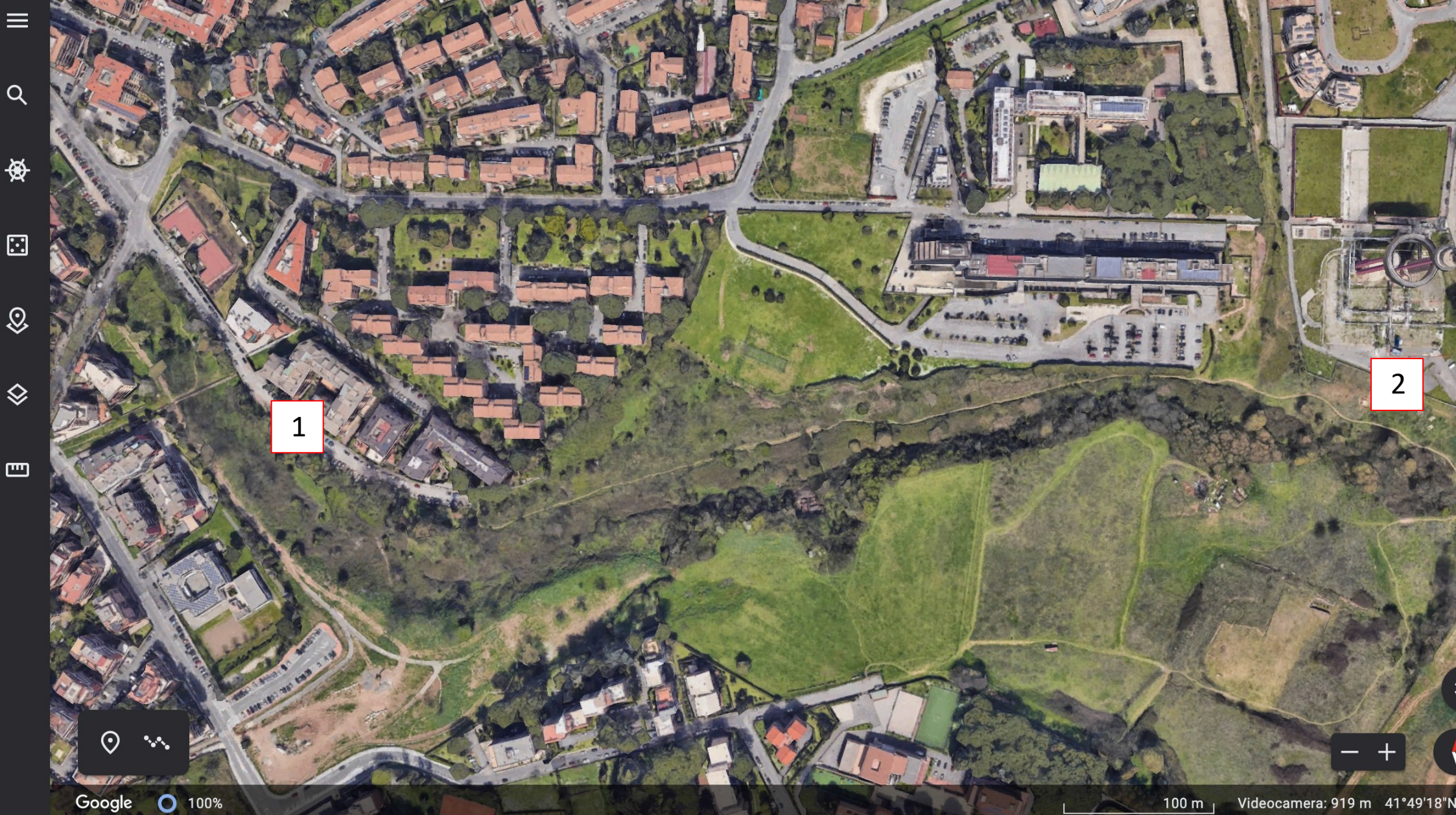

Tratto urbano del Fosso della Cecchignola: da Viale Luca Gaurico [1] alla Torre piezometrica di Via Norma Cossetto [2].